PDF-XChange Editor
Click to BUY NOW!
www.tracehome.com

MAPA DO CELÓW PROJEKTOWYCH

Skala 1:500
Sekcja 6.126.25.25.1.3;4 – układ 2000
Układ wysokościowy PL–EVRF2007–NH

woj. śląskie
powiat: M.Rybnik
jedn. ewid. 247301_1 Rybnik
obręb ewid. 0089 Rybnik AR3; AR 6

Pszów; 19.10.2022 r.
G–II.6640.14.337.2022
Ks.rob. 157/2022

Mapa do celów projektowych została wykonana bez ustalenia obciążeń.
Sprawdzono projekty ZUD
Nie wyklucza się istnienia w terenie innych nie wykazanych na niniejszej mapie urządzeń podziemnych, które nie były zgłoszone do inwentaryzacji lub o których brak jest informacji w instytucjach branżowych.

Legenda:
– sieć kablowa energetyczna
– sieć wodociągowa
– sieć gazowa
– sieć kanalizacyjna
– sieć ciepłownicza
– sieć telekomunikacyjna

– linia z mpzp

281,79 – rzędna terenu

Oświadczam, że uzyskałem pozytywny wynik weryfikacji parcy geodezyjnej nr 1 z dnia 26.10.2022 wydany przez Prezydenta Miasta Rybnik, zarejestrowanej pod numerem kancelaryjnym G – II.6640.14.337.2022 zgłoszonym przez ZUG "Geoprac" – kierownik pracy geodezyjnej Roman Skaba posiadający uprawnienia zawodowe nr MGPiB 11715.
Jestem świadomy odpowiedzialności karnejza składanie fałszywych oświadczeń.

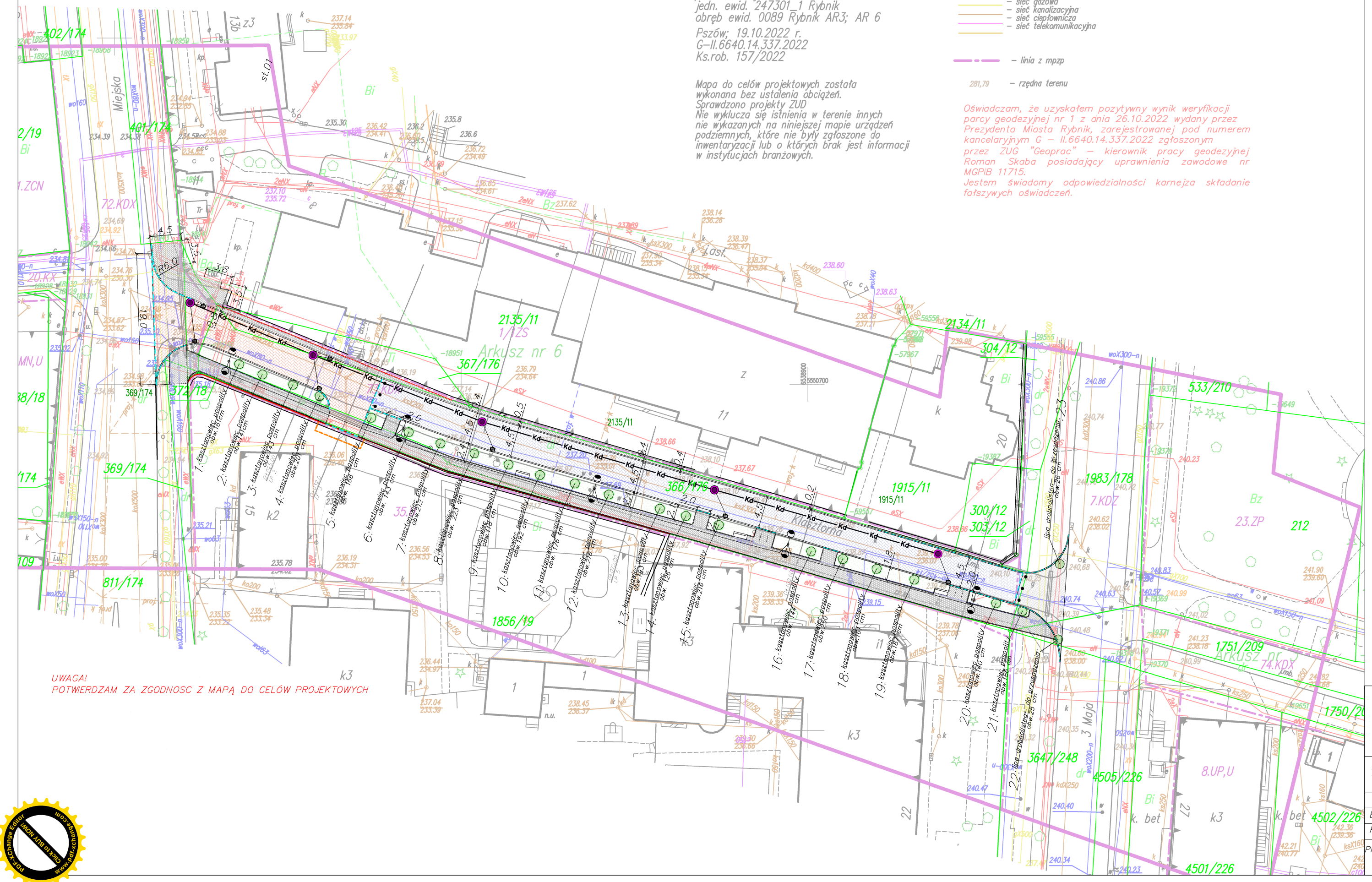

UWAGA!
POTWIERDZAM ZA ZGODNOSC Z MAPĄ DO CELÓW PROJEKTOWYCH

LEGENDA :

Opis:	Oznacze
Jezdnia o szerokości 5,0 m; o nawierzchni z bruku klinkierowego koloru czerwonego	
Chodnik, o nawierzchni z bruku klinkierowego koloru czerwonego	
Dwukierunkowa ścieżka rowerowa o nawierzchni z bruku klinkierowego koloru czerwonego	
Zieleniec	
Dwukierunkowa ścieżka rowerowa o nawierzchni bitumicznej	
Istniejące drzewo	
Ławka parkowa	
Studnie kanalizacyjne Ø 1200 mm z kręgów betonowych z betonu klasy min. C35/45, z pierścieniem odciążającym.Z włazami ø600 mm bez zawiasów i wrebów (z żeliwa szarego). Dno monolityczna, z wyprofilowanymi kinetami i osadzonymi przejściami szczelnymi.Kręgi betonowe łączone na zintegrowane uszczelki gumowe W ścianach kręgów osadzone fabrycznie żeliwna stopnie złazowe, typu ciężkiego. Króćce dostudzienne odpowiednie do rodzaju przyłączonego przewodu lub tuleje osłonowe zamontowane fabrycznie.	
Wpust uliczny Ø 500 mm z kręgów betonowych z betonu klasy min. C35/45: • studzienka wpustu ulicznego wykonana z typowych prefabrykowanych elementów betonowych ø 500mm (dno monolityczne) z osadnikiem 1,0m oraz wyposażone w kosz wykonany z materiału odpornego na korozję; • przejścia rur kanalizacyjnych przez ściany studzienek wykonać przy użyciu kształtki przejściowej producenta rur z wewnętrzną uszczelką, zachowując elastyczność uszczelnienia na styku betonowej ściany studzienki i rury; • kraty na wpustach: żeliwne płaskie – bez zawiasów, zatrzasków i śrub; klasy D 400kN	
projekt. kanał teletechniczny z studnią teletechniczną	
słup aluminiowy h=7m z wysięgnikiem dwuramiennym i oprawami LED	
linia kablowa oświetlenia ulicznego w rurze ochronnej	
Projektowany kolektor kanalizacji deszczowej;	Kd Kd
Projektowany krawężnik 15/30cm– wystający +0,12m:	
Projektowany krawężnik 12/25 cm – wtopiony:	
Linia podziału nieruchomości	
Linia rozgraniczająca teren (pas drogowy)	
Zakres ograniczenia w korzystaniu z nieruchomości dla realizacji obowiązków przebudowy dróg innych kategorii, budowy zjazdów,	

BPU "ALDA"s.c.; Hanna i Janusz Franicz
Wodzisław Śl.,
ul. Skrzyszowska 39c

Temat:	"Rozbudowa ul.Klasztornej w Rybnik
Inwestor:	Prezydent Miasta Rybnik
Branża:	DROGOWA, INSTALACYJNA
Rysunek:	Plan inwentaryzacji zieleni
Projektant:	mgr inż. Kinga Mlaś upr. bud. SLK/4166/POOD/12

PDF-XChange Editor
Click to BUY NOW!
www.tracehome.com